

Istituto Comprensivo di Castellarano



La Dirigente presenterà
le tre scuole primarie
dell'Istituto Comprensivo
di Castellarano,
mercoledì 12 gennaio

2022 ore 18.30

in videoconferenza al
link

<https://eu.bbcollab.com/guest/299831d8791842a78c4cf10264b91c6a>

Scuola Primaria “Tenente Alberto Benassi” di Castellarano



Direzione e segreteria

La Direzione e gli uffici di segreteria sono collocati presso la Scuola secondaria di primo grado in Via Fuori Ponte, 23 - 42014 Castellarano (RE)

tel: 0536 075530

mail reic83700l@pecistruzione.it pec: reic83700L@istruzione.it

sito www.iccastellarano.edu.it

La Segreteria riceve il pubblico: **previo appuntamento telefonico**, nei seguenti orari:

dal lunedì al venerdì dalle 7.30 alle 9.00 e dalle 12.00 alle 13.00

Il sabato dalle 10.00 alle 12.00. La segreteria è aperta al pubblico anche il giovedì pomeriggio dalle 14.00 alle 15.30

Codice Meccanografico: REEE83701P
via Rio Branzola, 2 tel. 0536 075533

Orario delle lezioni

Dal lunedì al sabato, dalle ore 8.00 alle ore 12.30

servizi aggiuntivi forniti dal Comune: trasporto, pre-scuola dalle 7.30, post-scuola dalle 12.30 alle 13.00, tempo prolungato dalle 12.30 alle 18.30

tour virtuale
PRIMARIA CASTELLARANO

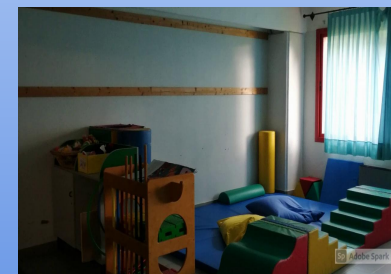

Scuola Primaria “Arcobaleno dai mille colori” di Tressano



Codice Meccanografico: REEE83703R

via Radici nord, 57 Tressano tel 0536 075537

Orario delle lezioni

Tempo pieno 40 ore: dal lunedì al venerdì, dalle ore 8.00 alle ore 16.00

servizi aggiuntivi forniti dal Comune: trasporto scolastico, pre-scuola dalle 7.30 , servizio mensa, tempo prolungato dalle 16.00 alle 18.30

tour virtuale
PRIMARIA TRESSANO



Scuola Primaria di Roteglia



Codice Meccanografico: REEE83702Q

Via Dorale, 2 Roteglia tel 0536 075560/0536 075561

Orario delle lezioni

È possibile scegliere tra le seguenti opzioni:

corso B - Tempo pieno 40 ore: dal lunedì al venerdì, dalle ore 8.00 alle ore 16.00 (con mensa);

corso A - Tempo a 27 ore, settimana corta: dal lunedì al venerdì dalle ore 8.00 alle ore 12.30, rientri pomeridiani martedì e giovedì dalle ore 13.45 alle ore 16.00 (mensa esclusa).

Servizi aggiuntivi forniti dal Comune: trasporto scolastico, pre-scuola dalle 7.30, post-scuola dalle 12.30 alle 13.00 per il corso A, servizio mensa per il corso B, assistenza pausa-pranzo alunni corso A (martedì e giovedì),

tempo prolungato dalle 16.00 alle 18.30

tour virtuale PRIMARIA ROTEGLIA



Offerta Formativa

a.s. 2021-2022

I seguenti progetti sono condivisi fra tutte le scuole primarie dell'Istituto di Castellarano

Per il piacere della Lettura

Progetti e attività condivisi con tutto l'Istituto, volte a stimolare il "piacere della lettura e a potenziare le abilità linguistiche, comunicative ed espressive: *"Libriamoci"*, *"Ioleggerperchè"*, *"Lasciami leggere!"* (progetto promosso dall'Associazione "Teste Fiorite"); incontri con autrici/autori di libri; attività in collaborazione con la Biblioteca Comunale.



Musica

Laboratori di propedeutica musicale per alunni delle classi 4^a e 5^a, in orario extrascolastico, con cadenza settimanale per tutto l'anno, condotti da esperti CEPAM (Centro Permanente Attività Musicali), di cui l'Istituto è partner..



Continuità con scuola dell'infanzia

Lecture e attività condivise tra alunni delle classi prime e compagni delle scuole dell'infanzia, in collaborazione con tutte le scuole dell'infanzia del territorio.



Continuità con scuola secondaria

Attività rivolte agli alunni delle classi quinte, condotte da docenti della scuola secondaria di primo grado, per agevolare il percorso scolastico nell'anno ponte, per rendere maggiormente sereno il passaggio al successivo grado di istruzione.



Sport a scuola

Attività di conoscenza dei diversi sport e di avviamento alla pratica sportiva (in orario curricolare), all'interno del progetto nazionale Scuola Attiva kids o in collaborazione con associazioni sportive del territorio.



Educazione motoria di base

Progetto, rivolto agli alunni di classe prima e seconda, finalizzato a promuovere lo sviluppo degli schemi motori di base e sani stili di vita, con la collaborazione di esperti qualificati, forniti dall'Amministrazione Comunale.



Educazione all'affettività

Progetto finalizzato a promuovere la crescita e il benessere degli allievi delle classi quinte e ad affrontare con maggiore consapevolezza la vita di relazione.

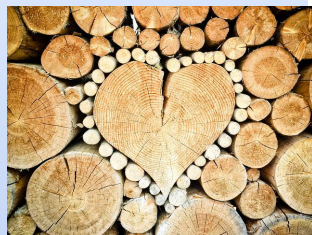

Prevenzione Disturbi Specifici di Apprendimento (DSA)

Nelle classi prime e seconde, in collaborazione con Cooperativa “Progetto Crescere” e ASL, somministrazione agli alunni prove collettive di scrittura e comprensione del testo e prove individuali di lettura, per individuare precocemente segnali di Disturbo dell’Apprendimento



Sportello psicologico

Presenza dello psicologo a scuola e possibilità di incontri individuali per docenti, genitori, alunni, classi e formazione per l’istituto su temi riguardanti affettività, benessere e prevenzione dei Disturbi di Apprendimento.



Educazione alla sicurezza

In collaborazione con la Polizia Municipale, lezioni teoriche ed attività pratiche per la conoscenza dei rischi e delle regole per la sicurezza sulla strada, come pedoni e come ciclisti, per gli alunni delle classi terze, quarte e quinte; per gli alunni delle classi quarte, incontri con volontari della CRI per le procedure delle chiamate d’emergenza, le tecniche di primo soccorso e la rianimazione su manichino; uscite al fiume Secchia con volontari della Protezione Civile.



Tutte le aule sono dotate di SMART-TV o di LIM

Si può consultare il PTOF (Piano Triennale dell’Offerta Formativa) 2022-2025 elaborato dall’Istituto accedendo al link

*<https://cercalatuascuola.istruzione.it/cercalatuascuola/istituti/REIC83700L/castellarano/>
del portale Scuola in Chiaro.*